Oster-Pfarrbrief

St. Bonifatius – Mariä Heimsuchung – St. Kilian
St. Bartholomäus

23. März – 14. April 2024

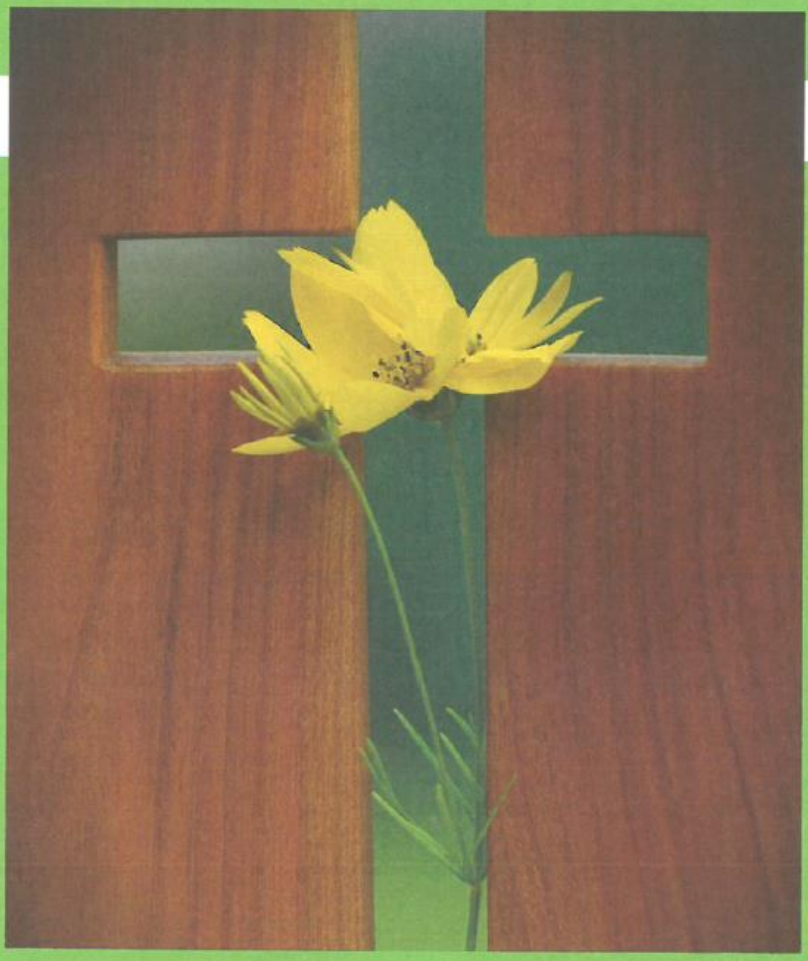

www.katholische-kirche-weyhers.de

Inhaltsverzeichnis

▶ Inhalt	2
▶ Artikel	3
▶ Gottesdienstordnung	4-15
▶ Verwaltungsrats-Wahl	16
▶ Oster-Klappern ▶ Heizungskollekte	17
▶ Bücherei Weyhers ▶ Bücherei Ried ▶ Blumenschmuck Ried ▶ Messdiener	18
▶ kfd Weyhers ▶ Kolpingfamilie	19
▶ Tausch-Hütte	20
▶ Erstkommunionkinder	21
▶ Erstkommunionkinder ▶ Säule für Opferlichter ▶ Blumenpflege Weyhers	22
▶ Kerzenreste f. Ukraine	23

So erreichen Sie uns:

Pfarramt St. Bonifatius
Kirchweg 3, 36157 Ebersburg

Tel: 06656-34 2
FAX: 06656-91 98 32
email:
pfarrei.weyhers@bistum-fulda.de

- **NEU!!!!!!**

www.katholische-kirche-weyhers.de

Bürozeiten Weyhers:
Montag: 08.00 – 11.00 Uhr
Mittwoch: 09.00 – 11.00 Uhr
Donnerstag: 17.30 – 19.00 Uhr

Bürozeiten Ried:
Donnerstag: 16.45 – 17.15 Uhr

Der nächste Pfarrbrief
erscheint für ▼▼ z w e i ▼▼
Wochen
vom 20. April – 5. Mai 2024
Redaktionsschluss:
Mittwoch 17. April – 10.00 Uhr

Pfarrer: Markus Schmitt
Pfarrsekretärin: Monika Heurich
Diakon: Godehard Grammel
06656-43 97 77 7
Herr Petre Ichev
0159 – 025 26 026

Abkürzungen:		**D.** = Dietershausen
W. = Weyhers	**R** = Ried	**K** = Kapellchen, Schönstatt Dietershsn
O. = Oberrod	**BKH** = Altenheim	.

Pfarramt St. Bartholomäus Dietershausen, Kirchring 3, 36093 Künzell
Tel. 06656-1756, FAX: 06656-503956, www.pfarrgemeinde-dietershausen.de

Liebe Pfarrgemeinde,
die Liturgie des Ostermontags verkündet uns im Evangelium die Weggeschichte der beiden Emmausjünger mit dem Auferstandenen.
Sie sind mehr oder weniger auf der Flucht. Sie entfernen sich von Jerusalem, dem Ort des Todes Jesu am Kreuz. Auf dem Weg sprechen Sie „miteinander über all das, was sich ereignet hatte.“ Sie beginnen das Vergangene zu bewältigen.
Jesus geht mit ihnen, aber sie erkennen ihn nicht. Sie merken aber, dass ihnen die Wegbegleitung gut tut.
So wie auf unserem Pfarrbrief nicht einfach ein Kreuz zu sehen ist, sondern auch eine Blume, so erkennen die Emmausjünger Jesus erst, als er mit ihnen das Brot bricht. Zur Botschaft der Worte Jesu kommt für sie die Botschaft des Zeichens. Zeichen und Wort, beides ist auch für uns wichtig. So möge die heilige Woche uns zur Osterfreude führen.
Gott offenbart sich uns im Wort und im Sakrament. Er begleitet uns, er stärkt uns auf unserem Weg durch das Leben.

Nur einen Namen kennen wir von den Emmausjüngern. Einer heißt Kleopas. Es kann sein, dass der Evangelist Lukas bewusst nur einen Namen nennt, denn vielleicht sollen wir der zweite Weggefährte sein. Dann will Jesus auch uns das Herz öffnen und auch in unserem Herzen soll es zu brennen beginnen. Lassen wir uns vom Karfreitag berühren und Ostern vom Osterfeuer, dem Osterlicht und dem Jubelruf, den wir bewusst in der Liturgie seit Aschermittwoch nicht mehr gesungen haben.
So, wie die Blume das Kreuz zu einem Osterkreuz werden lässt, so möge auch unser Leben zur Osterfreude gelangen.

Ihnen allen wünschen wir ein gesegnetes und frohes Osterfest.
Ihr Pfarrer

M. Schmitt

Glaubensbilder

Die Erzählungen über die Auferstehung vor unseren Augen
eine Folge von Bildern:
-Frauen auf dem Weg zum Grab.
-Ein Felsbrocken, der weggerollt ist.
-Dass leere Grab, zurückgelassene Tücher.
-Engel, die von Auferstehung sprechen.
-Maria von Magdala, die dem Herrn begegnet.
-Petrus und ein Jünger beim Grab.
-Die Zurückgebliebenen, die die frohe Nachricht zuerst nicht glauben.
-Zwei Jünger auf dem Weg nach Emmaus, verzweifelt und voller Fragen.
-Und immer wieder der Auferstandene,
der sich zu erkennen gibt und Zweifel beseitig.

Eine Vielzahl von Bildern, die uns helfen, das Unglaubliche zu glauben:
„Der Herr ist wahrhaft auferstanden“
Bilder, die uns voll Zuversicht hoffen lassen:
„Auch wir werden auferstehen.“
Gisela Baltes, Impulstexte .de

MO.	**25.03.**	**Montag der Karwoche**
15:00	**Weyh.**	**Rosenkranzgebet um geistliche Berufungen und um den Frieden in der Welt**

DI.	**26.03.**	**Dienstag der Karwoche**
18:30	Diet.	Hl. Messe, anschließend BEICHTGELEGENHEIT Jahresgedenken für Georg Wehner , in besonderer Meinung

MI.	**27.03.**	**Mittwoch der Karwoche**
08:30	**Weyh.**	**Hl. Messe, anschl. Beichtgelegenheit**
17:30	KAP	Rosenkranz um den Frieden in der Ukraine und im Heiligen Land

Die drei österlichen Tage vom Leiden und Sterben, von der Grabesruhe und der Auferstehung unseres Herrn Jesus Christus

DO. 28.03. Gründonnerstag

19.00 Uhr Weyhers 18.30 Uhr Dietershausen

Feier des letzten Abendmahls

Übertragung des Allerheiligsten

Altarentblößung

Ölbergstunde

►► **20.00 Uhr Ried**
►►
►► **Agape und Ölbergstunde**

Von Palmsonntag bis einschließlich Ostermontag sind in der Kirche in Weyhers Palmsträuße, Ostereier und Osterbasteleien gegen eine kleine Spende erhältlich.

FR. 29.03. Karfreitag – Fast- und Abstinenztag

09.00 Ober. Kreuzweg

09.00 Weyh. Kreuzweg

10.00 Ried Kreuzweg für alle, gestaltet von der kfd

10.00 Weyh. Kreuzweg der Kinder, alle Kinder aus Dietershausen,
►► ►► Ebersberg und Ried sind dazu eingeladen!

jeweils 15.00 Uhr Weyhers und Ried und Dietershausen

Liturgiefeier vom Leiden und Sterben Christi

Wortgottesdienst

Kreuzverehrung

Kommunionausteilung

Von Palmsonntag bis einschließlich Ostermontag
sind in der Kirche in Weyhers Palmsträuße, Ostereier und
Osterbasteleien gegen eine kleine Spende erhältlich.

Samstag, 30. März – Tag der Grabesruhe

Ostern
Hochfest der Auferstehung unseres Herrn Jesus Christus

SA. 30.03. Vorabend zum
Hochfest der Auferstehung des Herrn
Kollekte: ►►►HEIZUNGSKOLLEKTE►►►

20.00 Uhr Dietershausen
21.00 Uhr Weyhers

Osternachtfeier

Lichtfeier

Wortgottesdienst

Taufwasserweihe und Tauferneuerung

Eucharistiefeier

Von Palmsonntag bis einschließlich Ostermontag sind in der Kirche in Weyhers Palmsträuße, Ostereier und Osterbasteleien gegen eine kleine Spende erhältlich.

Uhrumstellung

Die Uhr wird um eine Stunde vorgestellt!
Ab Freitag, 5. April wieder regelmäßig Messe in Ried um 18.30 Uhr
Ab Samstag, 6. April ist die Vorabendmesse wieder um 18.00 Uhr

SO. 31.03. Hochfest der Auferstehung des Herrn - Ostersonntag
Kollekte: ►►►HEIZUNGSKOLLEKTE►►►

05:30 Ried **Osternachtfeier, anschl. Frühstück im Bürgerhaus**
für Lina und Hans Johna

09.30 Diet. **Osterhochamt**
für die Lebenden und Verstorbenen der Pfarrgemeinde
für Rosa Klüber

Von Palmsonntag bis einschließlich Ostermontag
sind in der Kirche in Weyhers Palmsträuße, Ostereier und
Osterbasteleien gegen eine kleine Spende erhältlich.

KRANKENKOMMUNION
Die Kommunionspender vereinbaren persönlich einen Termin zur Krankenkommunion mit den Kranken am Ostersonntag/-montag.

MO. 01.04. Ostermontag
Kollekte: ►►►HEIZUNGSKOLLEKTE►►►

08.15 Ober. Osteramt
Jahresgedenken für Josef Baier und verst. Angeh.

09:30 Diet. Osterhochamt, mitgestaltet vom Gesangverein Liederkranz

10:00 Weyh. Osterhochamt für die Lebenden und Verstorbenen
►► der Pfarrgemeinde, anschl. Messcafe
►► und Ostermelodien vom Musikverein
Jahresged. für Beate Hohmann

MESSCAFÈ

Von Palmsonntag bis einschließlich Ostermontag sind in der Kirche in Weyhers Palmsträuße, Ostereier und Osterbasteleien gegen eine kleine Spende erhältlich.

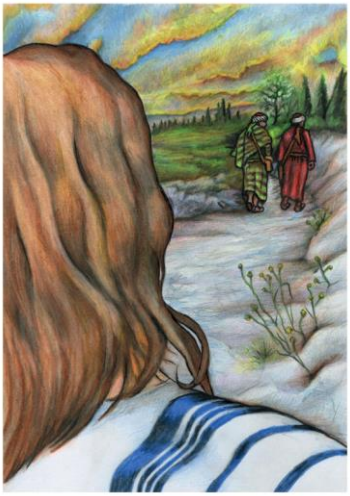

Jesus verliert uns nicht aus den Augen,
auch dann nicht,
wenn wir vor Trauer
blind für ihn sind.

Jesus geht uns nach, auch dann,
wenn wir vorlauter Enttäuschung
vor ihm fliehen.

Und er holt uns ein,
stärkt uns mit Wort und Brot
und schickt uns so neu auf den Weg,
ihn zu verkünden.

John Blanders

DI.	**02.04.**	**Dienstag der Osteroktav**
18:30	Diet.	Hl. Messe - für Maria Täubert

MI.	**03.04.**	**Mittwoch der Osteroktav**
08:30	**Weyh.**	**Hl. Messe**
17:30	KAP	Rosenkranz um den Frieden

DO.	**04.04.**	**Donnerstag der Osteroktav**
09:00	KAP	Mütter beten für ihre Familien, anschl. ist die Cafeteria im Josef-Engling-Haus geöffnet
18:30	**Ober.**	**Hl. Messe** für August und Agnes Knüttel für Josef und Rosa Detig

FR.	**05.04.**	**Freitag der Osteroktav**
18:30	Diet.	Gestaltete Anbetung am Herz-Jesu Freitag
18:30	**Ried**	**Hl. Messe**

►► ►►

Zweiter Sonntag der Osterzeit

07. April 2024

Zweiter Sonntag der Osterzeit

Lesejahr B

1. Lesung: Apostelgeschichte 4,32-35

2. Lesung: 1. Johannes 5,1-6

Evangelium: Johannes 20,19-31

Ildiko Zavrakidis

» Dann sagte er zu Thomas: Streck deinen Finger hierher aus und sieh meine Hände! Streck deine Hand aus und leg sie in meine Seite und sei nicht ungläubig, sondern gläubig! Thomas antwortete und sagte zu ihm: Mein Herr und mein Gott! «

SA. 06.04. Vorabend zum 2. Sonntag der Osterzeit - Weißer Sonntag
Kollekte: für die Pfarrgemeinde

18:00 Diet. Vorabendmesse
►► Jahresgedenken für Hermann Semler, lebende und verstorbene Angehörige Semler u. Henkel
Jahresgedenken für Stefan Aschenbrücker
für Anna Maierhof
für Winfried Jehn

SO. 07.04. 2. Sonntag der Osterzeit - Weißer Sonntag
Kollekte: für die Pfarrgemeinde

►► Ried entfällt wegen Erstkommunion

10:00 Weyh. Erstkommunionfeier in Weyhers

MO. 08.04. Hochfest Verkündigung des Herrn

10:00 Weyh. Dankgottesdienst der Erstkommunionkinder

15:00 Weyh. Rosenkranzgebet um geistliche Berufungen und um den Frieden in der Welt

17:00 Diet. Rosenkranzgebet um geistliche Berufungen und um den Frieden in der Welt

Wie Thomas glauben

Meine Schritte auf dem Glaubensweg – der ja auch mein Lebensweg ist:
Manchmal forsch ausschreitend, Sprünge der Lebens- und Glaubensfreude.
Dann verhaltender, nur zögerlich, mir und dem Glauben wenig oder nichts
Zutrauend. Dann gibt es auch Stillstand, wenn der Mut für weitere Schritte
fehlt. Umwege und Irrwege. Und dann wieder voran. Getragen von Jesu
Versprechen, dass er alle Wege des Lebens mit mir gehen wird.
Getragen auch von denen, die mit mir unterwegs sind.

Maria Hagen Olbertz

DI.	**09.04.**	**Dienstag der 2. Osterwoche**
18:30	Diet.	Hl. Messe

MI.	**10.04.**	**Mittwoch der 2. Osterwoche**
08:30	**Weyh.**	**Hl. Messe**
17:30	KAP	Rosenkranz um den Frieden in der Ukraine und im Heiligen Land

DO.	**11.04.**	**Hl. Stanislaus**
18:30	**Ober.**	**Hl. Messe** für Markus Wilhelm

FR.	**12.04.**	**Freitag der 2. Osterwoche**
18:30	**Ried**	**Hl. Messe** 3. Sterbeamt für Anna Rosa Bolz Jahresgedenken für Eduard Bolz und für lebende und verst. Angeh.

DRITTER SONNTAG DER OSTERZEIT

14. April 2024

Dritter Sonntag der Osterzeit

Lesejahr B

1. Lesung: Apostelgeschichte 3,12a.13-15.17-19

2. Lesung: 1. Johannes 2,1-5a

Evangelium: Lukas 24,35-48

Ildiko Zavrakidis

» Als sie es aber vor Freude immer noch nicht glauben konnten und sich verwunderten, sagte er zu ihnen: Habt ihr etwas zu essen hier? Sie gaben ihm ein Stück gebratenen Fisch; er nahm es und aß es vor ihren Augen. «

SA. 13.04. Vorabend zum 3. Sonntag der Osterzeit
Kollekte: für die Pfarrgemeinde

14:00 Weyh. T A U F E des Kindes Karl Riediger

18:00 Weyh. Vorabendmesse
2. Sterbeamt für Leo Pfeffermann
2. Sterbeamt für Bernhard Breidung
für Ernst und Maria Storch
für Helga Stein

SO. 14.04. 3. Sonntag der Osterzeit
Kollekte: für die Pfarrgemeinde

►► Ober. entfällt wegen Erstkommunion

09:30 Diet. Erstkommunionfeier in Dietershausen

15:00 Diet. Dankandacht zur Erstkommunion

MO. 15.04. Montag der 3. Osterwoche

10:00 Diet. Dankgottesdienst der Erstkommunionkinder

15:00 Weyh. Rosenkranzgebet um geistliche Berufungen und um den Frieden in der Welt

17:00 Diet. Rosenkranzgebet um geistliche Berufungen und um den Frieden in der Welt

Glaube braucht Gemeinschaft

Unser Glaube braucht das Zeugnis unserer Hoffnung im Weitergeben der Frohen Botschaft durch Worte und Taten voll Begeisterung und Engagement.

Unser Glaube braucht das Zeugnis der Eltern weitergegeben an die Kinder, die Glauben lernen müssen wie Sprechen, Schreiben und Lesen.

Unser Glaube braucht Geschwisterlichkeit, gegenseitige Ermutigung, indem in Zeiten der Dürre einer des anderen Last trägt.

Unser Glaube braucht das gemeinsame Mahl, gemeinsames Singen und Beten, gemeinsames Bibellesen, gemeinsame Feste.

Unser Glaube braucht dich ebenso wie mich.

Gisela Baltes, Impulstexte.de

DI.	**16.04.**	**Dienstag der 3. Osterwoche**
18:30	Diet.	Hl. Messe

MI.	**17.04.**	**Mittwoch der 3. Osterwoche**
08:30	**Weyh.**	**Hl. Messe** für Irene und Helga Müller und die Verstorbenen der Familie
17:30	KAP	Rosenkranz um den Frieden in der Ukraine und im Heiligen Land

DO.	**18.04.**	**Donnerstag der 3. Osterwoche**
18:30	**Ober.**	**Hl. Messe**
19:00	KAP	Bündnismesse im Kapellchen

FR.	**19.04.**	**Freitag der 3. Osterwoche**
18:30	**Ried**	**Hl. Messe** Jahresgedenken für Waltrud Müller und verst. Angeh.

Vierter Sonntag der Osterzeit

21. April 2024

Vierter Sonntag der Osterzeit

Lesejahr B

1. Lesung:
Apostelgeschichte 4,8-12

2. Lesung: 1. Johannes 3,1-2

Evangelium:
Johannes 10,11-18

Ildiko Zavrakidis

» Ich bin der gute Hirt. Der gute Hirt gibt sein Leben hin für die Schafe. Der bezahlte Knecht aber, der nicht Hirt ist und dem die Schafe nicht gehören, sieht den Wolf kommen, lässt die Schafe im Stich und flieht; und der Wolf reißt sie und zerstreut sie. Er flieht, weil er nur ein bezahlter Knecht ist und ihm an den Schafen nichts liegt. «

SA. 20.04. Vorabend zum 4. Sonntag der Osterzeit
Kollekte: für die Pfarrgemeinde

18:00 Diet. Vorabendmesse
Jahresgedenken für Ewald Semler
zur Danksagung

SO. 21.04. 4. Sonntag der Osterzeit
Kollekte: für die Pfarrgemeinde

Frühmesse entfällt

09:30 Ried Erstkommunionfeier in Ried

An diesem Wochenende keine Hl. Messe in Weyhers !

MO. 22.04. Montag der 4. Osterwoche

10:00 Ried Dankgottesdienst der Erstkommunionkinder

15:00 Weyh. Rosenkranzgebet um geistliche Berufungen und um den Frieden in der Welt

17:00 Diet. Rosenkranzgebet um geistliche Berufungen und um den Frieden in der Welt

Ergänzungs-Wahlen zum Verwaltungsrat

Zu den Wahlen teilen wir mit, dass die Wählerlisten Weyhers/Oberrod und Ried zu den Sprechzeiten im Pfarrbüro Weyhers eingesehen werden können.

In Weyhers/Oberrod sind 3 Personen zu wählen in Ried 2 Personen.

Bekanntmachung der Vorschlagsliste:

WEYHERS	Alter	Beruf	Anschrift
Breidung, Frank	49	Postzusteller	Br.-Grimm-Str. 1a
Krieglstein, Markus	56	Linien-Führer	Gartenstraße 1 a
Paulheim, Felix	40	Techn. Produktdesigner	Hopfengarten 7
RIED			
Böhm, Joachim	56	Schreinermeister	Sandgasse 3
Hartung, Elke	62	Verkäuferin	Florianstraße 8

Wir verweisen auf die Möglichkeit einen Ergänzungsvorschlag einzureichen. Der Antrag darf nicht mehr Namen enthalten als Mitglieder zu wählen sind und ist von mindestens 20 Wahlberechtigten zu unterzeichnen. Frist zur Einreichung ist der 10.04.2024.

Wir laden ein zur Wahl an folgenden Zeiten/Orten:

Ort	Wahllokal	Datum	Wahlzeit je ½ Std. vor und nach der Messe
Weyhers	Kolpingraum im BGH, UG	Samstag, 27. April 2024	18.00 Uhr Messe
Oberrod	Kapelle	Sonntag, 28. April 2024	08.15 Uhr Messe
Ried	**Pfarrraum BGH**	**►Sonntag, ►5. Mai 2024**	**08.30 Uhr Messe**

Briefwahl ist möglich. Bitte im Pfarrbüro Weyhers zu den Sprechzeiten bis 20.04.2024 beantragen. Die Ausgabe der Wahlunterlagen erfolgt frühestens am Montag, 22. April 2024.

Osterklappern der MessdienerInnen
In diesem Jahr werden unsere MessdienerInnen wieder, wie es der Tradition entspricht, an den Ostertagen mit ihren Klappern durchs Dorf ziehen.
<u>Am Ostersamstag findet auch wieder das „Eier-Klappern“ von Tür zu Tür statt.</u>
Die MessdienerInnen bitten um eine kleine Spende als Dankeschön für ihren Dienst im vergangenen Jahr.

Heizungskollekte in Weyhers, Oberrod und Ried
Wie in den vergangenen Jahren wollen wir auch in diesem Frühjahr wieder eine Heizungskollekte ansetzen, und zwar an den Ostertagen.
Die Kosten für Nahwärme und Gas sind erheblich.
Ich bitte Sie um eine großzügige Spende.
Vielen Dank Ihr Pfarrer Schmitt

Aus der Gemeinde

Kollekten - Siehe Gottesdienstordnung

Kath. öffentl. Bücherei Weyhers

NEU: im Bürgerhaus Weyhers, Eingang Rhönstraße

samstags:	19.00 – 19.30 Uhr
sonntags:	11.00 – 11.30 Uhr
mittwochs:	15.00 – 17.00 Uhr

Kath. öffentl. Bücherei Ried

Samstags:	18.00 – 19.00 Uhr

Blumenschmuck Kirche Ried

Ansprechpartnerinnen für anstehenden Blumen-/Kirchenschmuck:
Martina Link-Böhm, Tel. 06656-6655, Julia Böhm, Tel. 06656-50 31 98

Weyhers – Messdiener

Sonntag, 24. März – 10.00 Uhr	Gruppe 3 – Döll/Vey
Mittwoch, 27. März – 08.30 Uhr	Gruppe 1 – Peffermann
Gründonnerstag, 28. März – 19.00 Uhr	Sonderplan
Karfreitag, 29. März – 15.00 Uhr	Sonderplan
Osternacht, 30. März – 21.00 Uhr	Sonderplan
Ostermontag, 1. April – 10.00 Uhr	Sonderplan
Mittwoch, 3. April – 08.30 Uhr	Gruppe 2 – Burkart
Sonntag, 7. April – 10.00 Uhr Erstkommunion	Sonderplan
Mittwoch, 10. April – 08.30 Uhr	Gruppe 3 – Döll/Vey
Samstag, 13. April – 18.00 Uhr	Gruppe 1- Peffermann

Ried – Messdiener

Sonntag, 24. März – 08.30 Uhr	Gruppe B
Karfreitag, 29. März – 15.00 Uhr	Sonderplan
Ostersonntag, 31. März – 05.30 Uhr	Sonderplan
Freitag, 5. April – 18.30 Uhr	Gruppe C
Freitag, 12. April – 18.30 Uhr	Gruppe A
Freitag, 19. April – 18.30 Uhr	Gruppe B
Sonntag, 21. April – 09.30 Uhr Erstkommunion	Sonderplan

kfd Weyhers

Mittwoch, 17. April 2024 – 19.30 Uhr
Gesprächsabend im Kolpingraum
Wir versuchen „harte Nüsse“ des Glaubens zu knacken.
Ein Impuls mit Glaubensfragen und anschließendem gemeinsamen Gespräch mit **Juliane Peffermann**

Kolpingfamilie

Kolping

Osteraktion der Kolpingsfamilie Weyhers-Ebersberg

Auch in diesem Jahr wollen wir wieder eine Osteraktion starten. Mit dem Verkauf von Ostereiern, Palmsträußen und Selbstgebasteltem rund um das Thema Ostern möchte die Kolpingsfamilie Weyhers-Ebersberg wieder gemeinnützige Projekte unterstützen.
Die Palmsträuße, Osterbasteleien und Ostereier werden ab Palmsamstag bis einschließlich Ostermontag in der Kirche angeboten. Es können zu jeder Zeit bei geöffneter Kirche die Ostereier, Palmsträuße und Osterbasteleien erworben werden. Die beiliegende Preisliste dient zur Orientierung für die Höhe der Spende.
Wer nichts kaufen, aber gerne etwas für gemeinnützige Projekte spenden möchte, ist dazu natürlich recht herzlich eingeladen.
Herzlichen Dank.
Eure Kolpingsfamilie Weyhers-Ebersberg e.V.

MESSCAFÈ

Wir laden wieder ein zum Messcafe am Ostermontag nach dem 10.00 Uhr Gottesdienst in Weyhers. Der Musikverein wird uns dazu mit Ostermelodien unterhalten. Herzliche Einladung an alle.

Metall-Säule für Opferlichter in Oberrod und Ried

Für die Kapelle Oberrod und die Kirche in Ried wurde nun auch die Möglichkeit geschaffen, kleine Opferlichter anzuzünden.

Das Anzünden von Kerzen in der Kirche ist eine zeichenhafte Handlung, die verschiedene Bedeutungen haben kann.
Wenn wir eine Kerze anzünden, drücken wir unseren Glauben, unsere Dankbarkeit und unsere Bitten um Segen aus. Eine Kerze, die wir für unsere Verstorbenen anzünden, verdeutlicht unsere Liebe und macht unsere Wertschätzung und Erinnerung an unsere Angehörigen sichtbar. Es ist eine Form des Gedenkens und der Fürbitte.
Das Licht der Kerze ist ein Zeichen der Gegenwart Gottes, dass in die Dunkelheit der Welt leuchtet.
Wir laden Sie herzlich ein, dieses neue geschaffene Angebot rege zu nutzen. Die Segnung der Säulen erfolgt an den Ostertagen.

Blumen in der Kirche Weyhers

Für die Pflege und das Gießen der Blumen in unserer Kirche in Weyhers gibt es einen von der kfd geregelten Kirchenschmückerinnen-Dienst. Dazu sind Frauen im Vier-Wochen-Rhythmus eingeteilt, für die Blumenpflege zu sorgen.
Aus gegebenem Anlass (zum Teil ertrinken die Blumen) bitten wir darum, dass außer den eingeteilten Frauen niemand die Blumen gießt.
An dieser Stelle ein herzliches Danke allen Frauen, die oft schon jahre-/jahrzehntelang ihren ehrenamtlichen Dienst tun.

KATHOLISCHE KIRCHE BISTUM FULDA

caritas

Malteser ...weil Nähe zählt.

Kerzenreste gegen Kälte - Sammelaktion im Bistum Fulda

In dem vom Krieg betroffenen Regionen der Ukraine fertigen Menschen „Büchsenlichter“ als alternative Heiz- und Lichtquelle, die sie nutzen, wenn es keinen Strom gibt oder keine Möglichkeit sich zu wärmen. Dazu werden Kerzen, Kerzen- und Wachsreste benötigt, die geschmolzen in Dosen gegossen und mit Wellpappe als Docht versehen zu Büchsenlichtern werden. Benötigt werden Wachsreste aller Art.

Wir haben in unseren Kirchen in Weyhers, Ried und Oberrod einen Sammelkarton aufgestellt, in den Sie ihre Wachsreste spenden können. Bitte kein Wachs in Gläsern oder Plastikumfassungen!!!

Die Wachsreste werden von uns an die Malteser übergeben. Diese sorgen für die Übergabe an Bedürftige in der Ukraine. Bitte beteiligen Sie sich recht zahlreich.
Die Aktion endet am Sonntag, 7. April 2024.

Katholikentag in Erfurt / 29. Mai bis 2. Juni 2024

Zum Katholikentag in Erfurt werben wir für einen „Nachbarschaftsbesuch“ in Thüringen. Das Programm des Katholikentages ist nun veröffentlicht und kann unter

www.katholikentag.de/programm/allgemeine-infos

eingesehen werden.

500 Veranstaltungen an fünf Tagen mit Prominenz aus Kirche und Kultur, Politik und Gesellschaft sollen dazu ermutigen, nach Wegen für eine zukunftsfähige Gesellschaft zu suchen. 150 Kulturveranstaltungen mit Musik, Theater, Tanz und Kabarett runden das Programm ab.
Das Bistum Fulda präsentiert sich mit einem eigenen Stand auf der Kirchenmeile.

Tausch-Hütte für gebrauchte Kleidung und Spielsachen anstatt Straßensammlung von Altkleidern

Kolping

Kolpingsfamilie
Weyhers-Ebersberg

Die Ergebnisse der Kolping-Straßensammlung von Altkleidern in Weyhers und Ebersberg sind in den vergangenen Jahren immer geringer geworden. Der Aufwand mit drei Fahrzeugen, Helfern, Fahrt nach Fulda usw. steht dabei nicht mehr in einem angemessenen Verhältnis zur Menge der gesammelten Kleidersäcke. Ursache für diese Veränderung ist auch, dass die Menschen mittlerweile bewusster mit gebrauchter Kleidung und den darin gebundenen Ressourcen umgehen. Sie verkaufen die Kleidung, geben diese in Second-Hand-Läden, Kleiderkammern usw. ab bzw. reparieren und verwenden sie im Sinne von Upcycling selbst.

Wir haben daher von der Kolpingsfamilie Weyhers-Ebersberg entschieden, dass wir die Straßensammlung für Altkleider aufgeben. Es werden in Weyhers und Ebersberg am 20. April 2024 keine Kleidersäcke mehr gesammelt. Als Alternative wird an dem betreffenden Wochenende im Rahmen der 72-Stunden-Aktion des BDKJ von der Kolpingsfamilie in Zusammenarbeit mit dem Miteinander - Füreinander Oberes Fuldatal e. V. und dem Familienzentrum eine Tausch-Hütte an der Alten Post gebaut. Hierbei unterstützt uns die Fa. Holzbau-Baumgarten tatkräftig im Rahmen ihres diesjährigen Azubi-Projektes. In der Tauschhütte kann dann künftig neben gebrauchter Kleidung u. a. auch Spielzeug ganz unkompliziert abgegeben und abgeholt werden kann.

Für den künftigen Betrieb der Tauschhütte werden noch fleißige Helferinnen und Helfer gesucht. Interessierte können sich bei der Kolpingsfamilie (Brigitte Kram) unter 06656 / 6843 melden.

Darüber hinaus werden wir im Sommer/Herbst noch einen Großcontainer oder eine Kleider-/Schuhsammlung an einem festen Punkt verbunden mit einer Aktion anbieten.

Wir wünschen
allen ein frohes und
gesegnetes Osterfest,

die Freude und den Frieden
des Auferstandenen
und die Auferstehung
von den Toten
für uns selbst und alle
Angehörigen, Freunde
und Verwandten!

Ihr Pfarrhaus-Team